PDF Complete
Your complimentary use period has ended. Thank you for using PDF Complete.
Click Here to upgrade to Unlimited Pages and Expanded Features

COMUNE DI PARTINICO
(Prov. di PA)

"Affidamento in concessione del servizio di pubblica illuminazione e segnalazione semaforica, della manutenzione e gestione degli impianti e della progettazione ed esecuzione degli interventi di miglioramento dell'efficienza energetica, mediante il ricorso al finanziamento tramite terzi (F.T.T.)" ***ai sensi dell' art. 183 del D.Lgs n. 50 del 18 aprile 2016***

PROGETTO DI FATTIBILITA'
TECNICA ED ECONOMICA

PLANIMETRIA GENERALE
STRALCIO 03 : individuazione punti luce e cabine elettriche scala 1:200

Data Ottobre 2016

Progettista Ufficio Lavori Pubblici — R.U.P.
Ing.Gallo Giuseppe — Ing. Piscitello Armando
Geom. Napolitano Benedetto

Inquadramento generale

PLANIMETRIA GENERALE: INDIVIDUAZIONE PUNTI LUCE e CABINE ELETTRICHE - STRALCIO 3

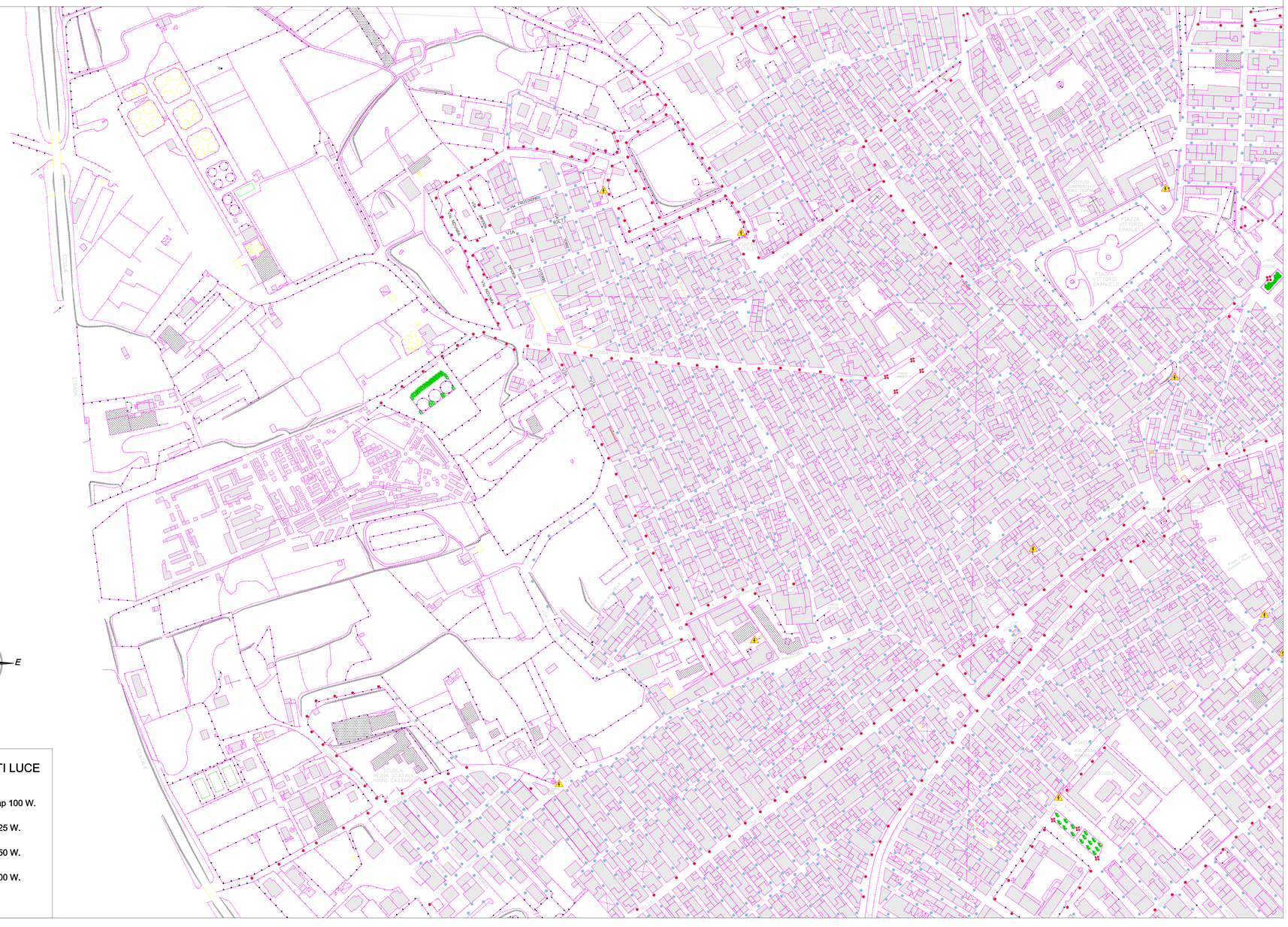

N
NO NE
O E
SO SE
S

LEGENDA PUNTI LUCE

- Punto Luminoso Sap 100 W.
- Punto Luminoso 125 W.
- Punto Luminoso 250 W.
- Punto Luminoso 400 W.
- Quadro Elettrico